

CLASA DE IMPORTANTA A CONSTRUCTIEI: II - IMPORTANTA DEOSEBITA (cf. P100/2006)  
 CATEGORIA DE IMPORTANTA: C - NORMALA (cf. HG 766/1997)  
 GRAD DE REZISTENTA LA FOC: II (cf. P118/1999)

Acest plan anulează și înlocuiește planul nr. PT.03.03.26.AR.03.005 elaborat la data de 01.2013  
 This layout plan canceled and replaced layout plan no. PT.03.03.26.AR.03.005 prepared on 01.2013

FATADA LATERALA STANGA

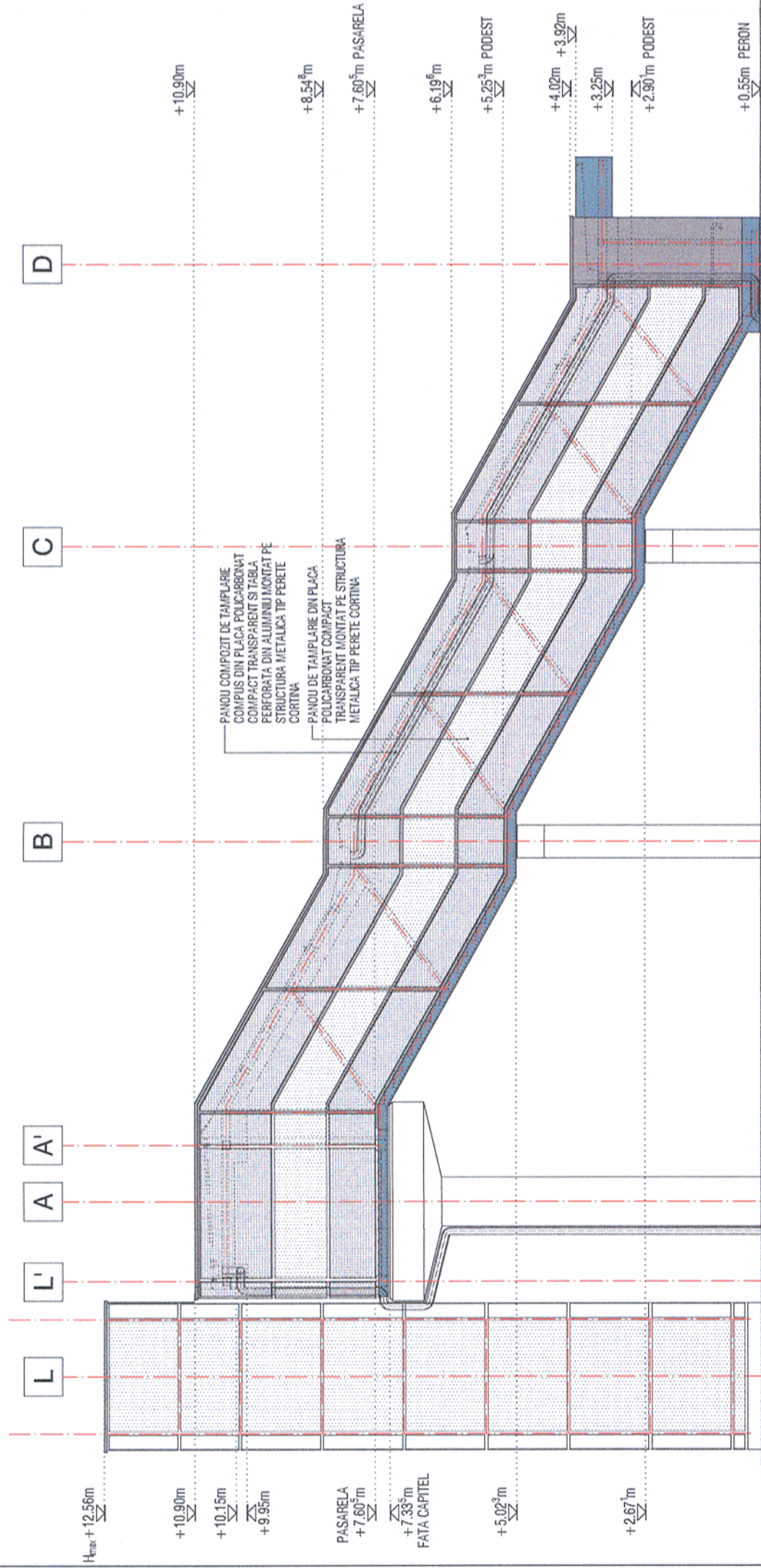

PROIECTANT  
 4065  
 Margareta  
 FOTACHE  
 Arhitect cu drept de semnătură



Verificator / Expert Checker / Expert	Cerința Requirement	Semnatura Signature	Referat / Expertiza Report / Expertise
		MINISTERUL TRANSPORTURILOR	
BENEFICIAR / BENEFICIARY : COMPANIA NAȚIONALĂ DE CĂI FERATE "CFR" SA			



PROIECTANT / DESIGNER:

Aprobat Approved	Șef de echipă Team leader	C. Teodorescu	Data Date	Semnatura Signature
Verificat Checked	Expert Cheie Key Expert	B. Gössler	01.2013	



Subcontractant / Subcontractor				
Aprobat Approved	Adjunct Șef de echipă Deputy Team leader	A. M. Baicu	01.2013	
Verificat Checked	Arhitect Architect	M. Fotache	01.2013	
Proiectat Designed	Arhitect Architect	L. G. Baicu	01.2013	

"Reabilitarea liniei c.f. Frontieră - Curtici - Simeria, parte componentă a coridorului IV  
 Pan - European pentru circulația trenurilor cu viteză maximă de 160 km/h"  
 Tronsonul 2 - A - Km 614 - Cap Y B ărzava  
 "Rehabilitation of the Railway Line Border - Curtici - Simeria, component Part of the IV  
 Pan - European Corridor for the Trains Circulation with maximum speed of 160 km/h"  
 Section 2 - A - Km 614 - End Y B ărzava

Denumire desen / Drawing name:  
 Stația Deva - Pasarela - Fațadă laterală stânga  
 Deva Station - Footbridge - Left Side Facade

Scara / Scale: 1:100	Revizia / Revision 1/05.2013	Cod desen / Drawing Code PT.03.03.26.AR.03.005	Nr. / No 05/05
-------------------------	---------------------------------	---	-------------------